

## MODALITÀ di ISCRIZIONE e PAGAMENTO:

Prima di procedere con l'iscrizione contattare tramite mail la segreteria organizzativa per verificare la disponibilità dei posti.

**Quota di partecipazione al corso:**  
**€ 750,00 + iva**

La quota include un kit completo.

### TERMINE D'ISCRIZIONE:

L'iscrizione si intende accettata alla ricezione via mail [ecm@villafulvia.it](mailto:ecm@villafulvia.it) del:

- Modulo di iscrizione debitamente compilato e firmato
- Ricevuta dell'avvenuto pagamento della quota di partecipazione.

### PAGAMENTO:

Il Pagamento deve essere effettuato tramite Bonifico Bancario intestato a:

**Giunone S.p.a Unipersonale**

**Codice IBAN: IT 85 Q 02008 05364 000500038678**

N.B.: Nella causale del Bonifico Bancario deve essere indicato:

1. Corso per il quale si effettua il Pagamento
2. Nome e Cognome del partecipante.

### DISDETTE e RIMBORSI: In caso di disdetta:

- entro 15 giorni dalla data del corso verrà rimborsato l'80% della quota versata
- fino a 3 giorni lavorativi prima della data di inizio del corso, verrà restituito il 50% della quota
- oltre il termine sopra indicato, non verrà effettuato nessun rimborso.

La Segreteria organizzativa si riserva di non attivare il corso qualora non sia raggiunto il numero minimo di partecipanti previsto.

In tal caso verranno concordate con gli iscritti le modalità di rimborso.

### **Sede**

Sala Convegni

Casa di Cura Villa Fulvia

Via Appia Nuova, 901 00178 Rom

## **SCHEMA D'ISCRIZIONE**

Cognome\* \_\_\_\_\_

Nome\* \_\_\_\_\_

Codice Fiscale\* \_\_\_\_\_

P. Iva\* \_\_\_\_\_

Indirizzo\* \_\_\_\_\_

CAP\* Città\* (Prov.)\* \_\_\_\_\_ (\_\_\_\_)

Telefono/Cellulare/Fax\* \_\_\_\_\_ / \_\_\_\_\_

e-mail \_\_\_\_\_

Qualifica\* \_\_\_\_\_

Ente di appartenenza \_\_\_\_\_

Indirizzo lavorativo \_\_\_\_\_

CAP Città (Prov.) \_\_\_\_\_ (\_\_\_\_)

**INTESTAZIONE FATTURA (solo se diversa dall'anagrafica precedente)**

Intestatario fattura \_\_\_\_\_

Indirizzo \_\_\_\_\_

CAP Città (Prov.) \_\_\_\_\_ (\_\_\_\_)

C.F./ P. IVA \_\_\_\_\_

**RICHIESTA CREDITI FORMATIVI SI  NO**

**FIRMA** \_\_\_\_\_

\* dati obbligatori per svolgere le operazioni di segreteria



**VILLAFULVIA**  
CASA DI CURA

**“FIBROLISI DIACUTANEA E  
INSTRUMENT ASSISTED SOFT  
TISSUE MOBILIZATION APPLICATE:**

**NELL CLINICA QUOTIDIANA, NELLO  
SPORT E NELL'ESERCIZIO  
TERAPEUTICO”**

**ROMA**  
**29 e 30 marzo 2025**

## **“FIBROLISI DIACUTANEA**

**E INSTRUMENT ASSISTED SOFT TISSUE MOBILIZATION**

### **APPLICATE:**

- NELLA CLINICA QUOTIDIANA
- NELLO SPORT
- E NELL'ESERCIZIO TERAPEUTICO

### **DOCENTI:**

**CORRADO COMUNALE  
LORENZO GAY**

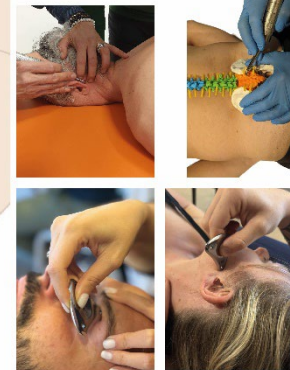

**Segreteria Organizzativa**  
*Per informazioni contattare*

[ecm@villafulvia.it](mailto:ecm@villafulvia.it)

**RELATORE**

### **Corrado Comunale**

Masso-Fisioterapista L.403/71-DM7/9/76

TRSM Lombardia

*Perfezionato nel trattamento degli esiti cicatriziali*

### **Lorenzo Gay**

Fisioterapista

OFI Lazio

*Perfezionato in ambito muscoloscheletrico e sportivo*

**Durata DEL CORSO:** 2 giorni

**Numero massimo partecipanti:** 18

**Fisioterapisti, Terapisti neuropsicomotricità età evolutiva e medici in medicina fisica e riabilitazione**

**CREDITI:** 23.4

### **OBIETTIVI**

L'obiettivo di questo percorso di formazione sarà

addestrare dettagliatamente ogni discente all'utilizzo consapevole sia degli strumenti a lama nella manipolazione miofasciale strumentale, che quello degli strumenti a gancio impiegati nella tecnica di fibrolisi diacutanea. Il tutto in un'ottica di totale integrazione in vari distretti corporei. Inoltre, verranno illustrati ipotetici casi clinici, e l'integrazione dei più appropriati esercizi terapeutici.

## PROGRAMMA

### 29 MARZO 2025

8:30 Registrazione partecipanti

9.00 Panoramica sugli IASTM, descrizione degli strumenti a lama EGI® e ganci Simulazione Macroscopica della potenziale normalizzazione del tessuto Risposte Microscopiche a livello cellulare

Risposte Neurologiche alla stimolazione meccanica Meccanotrasduzione

Evoluzione delle rispettive metodologie nel corso degli anni Differenze tra le spatole dei lisori **Corrado Comunale**

11:00-11:15 coffee break

11.15 Meccanismi di danneggiamento e adattamento specifico alla domanda imposta: **Lorenzo Gay**

12:00 Tecniche lubrificate (Spatolatura lubrificata e Scrolling): **Corrado Comunale**

13:00 LUNCH TIME

14:00 Prove pratiche Normalizzazione delle disfunzioni miofasciali in posizionamento passivo con tecniche aspecifiche lubrificate di primo livello (spatolature lubrificate): **Corrado Comunale**

14:30 Prove pratiche Normalizzazione delle disfunzioni miofasciali in posizionamento in allungamento con tecniche aspecifiche lubrificate di primo livello (spatolature lubrificate): **Corrado Comunale**

15:00 Prove pratiche Tecniche non lubrificate (Frizione perpendicolare, Raschiamento): **Corrado Comunale**

15:30 Prove pratiche Normalizzazione delle disfunzioni miofasciali selettive con tecniche specifiche non lubrificate di secondo livello: **Corrado Comunale**

16.00 Prove pratiche Normalizzazione delle disfunzioni miofasciali selettive con tecniche specifiche lubrificate di primo e secondo livello abbinata all'esercizio terapeutico (SPATOLATURE LUBRIFICATE LONGITUDINALI, SPATOLATURE LUBRIFICATE ROTATORIE, LIGHT BRUSHING) - CON ATTREZZATURE - (**DISTRETTI: SPALLA, ARTO SUPERIORE E ARTO INFERIORE**) **Lorenzo Gay**

16:30 Schema progressivo da passivo al gesto specifico: **Lorenzo Gay**

17:00 Tecniche particolari: **Lorenzo Gay**

18:00 fine lavori

### 30 MARZO 2025

9:00 Fibrolisi diacutanea: tradizionale di primo e secondo livello, e non tradizionale di secondo livello. Breve review giorno precedente **Corrado Comunale, Lorenzo Gay**

11:00-11:15 coffee break

11:15 Introduzione Illustrazione delle pertinenze articolari e dei tessuti molli più colpiti Impugnatura corretta dello strumento **Corrado Comunale**

13:00 LUNCH TIME

14:00 Prove pratiche Approccio e addestramento all'utilizzo dello strumento strumento: I e II livello e relativi impulsi **Corrado Comunale, Lorenzo Gay**

15:00 Prove pratiche Approccio e addestramento all'utilizzo non tradizionale nel trattamento della sindrome della nevralgia occipitale di Arnold, nei setti perivertebrali, nel trattamento dell'articolazione sacro-iliaca e nei forami sacrali e relativi impulsi **Corrado Comunale, Lorenzo Gay**

16:00 Prove pratiche Approccio e addestramento all'utilizzo specifico atipico nei trattamenti clinici **Corrado Comunale, Lorenzo Gay**

17:00 Prove pratiche e discussioni finali **Corrado Comunale, Lorenzo Gay**

17:30 prova ecm

18.30 fine lavori