

## SCHEDA D'ISCRIZIONE

### MODALITÀ di ISCRIZIONE e PAGAMENTO:

*Prima di procedere con l'iscrizione contattare tramite mail la segreteria organizzativa per verificare la disponibilità dei posti.*

*Quota di partecipazione al corso:  
€ 320,00 + iva*

La quota include la dispensa del corso con CD ed il materiale didattico.

### TERMINE D'ISCRIZIONE:

L'Iscrizione si intende accettata alla ricezione via mail del: \_

- Modulo di iscrizione debitamente compilato e firmato
- Ricevuta dell'avvenuto pagamento della quota di partecipazione.

### PAGAMENTO:

Il Pagamento deve essere effettuato tramite Bonifico Bancario intestato a:

**Giunone S.p.a Unipersonale**

**Codice IBAN: IT 85 Q 02008 05364 000500038678**

N.B.: Nella causale del Bonifico Bancario deve essere indicato:

1. Corso per il quale si effettua il Pagamento
2. Nome e Cognome del partecipante.

**DISDETTE e RIMBORSI:** In caso di disdetta:

- entro 15 giorni dalla data del corso verrà rimborsato l'80% della quota versata
- fino a 3 giorni lavorativi prima della data di inizio del corso, verrà restituito il 50% della quota
- oltre il termine sopra indicato, non verrà effettuato nessun rimborso.

La Segreteria organizzativa si riserva di non attivare il corso qualora non sia raggiunto il numero minimo di partecipanti previsto.

In tal caso verranno concordate con gli iscritti le modalità di rimborso.

### **Sede**

**Sala Convegni  
Casa di Cura Villa Fulvia  
Via Appia Nuova, 901  
00178 Roma**

Cognome\* \_\_\_\_\_

Nome\* \_\_\_\_\_

Codice Fiscale\* \_\_\_\_\_

P. Iva\* \_\_\_\_\_

Indirizzo\* \_\_\_\_\_

CAP\* Città\* (Prov.)\* \_\_\_\_\_ (\_\_\_\_)

Telefono/Cellulare/Fax\* \_\_\_\_\_ / \_\_\_\_\_

e-mail \_\_\_\_\_

Qualifica\* \_\_\_\_\_

Ente di appartenenza \_\_\_\_\_

Indirizzo lavorativo \_\_\_\_\_

CAP Città (Prov.)\* \_\_\_\_\_ (\_\_\_\_)

**INTESTAZIONE FATTURA (solo se diversa dall'anagrafica precedente)**

Intestatario fattura \_\_\_\_\_

Indirizzo \_\_\_\_\_

CAP Città (Prov.)\* \_\_\_\_\_ (\_\_\_\_)

C.F./ P. IVA \_\_\_\_\_

**RICHIESTA CREDITI FORMATIVI SI  NO**

**FIRMA** \_\_\_\_\_

\* dati obbligatori per svolgere le operazioni di segreteria

# ATM e rachide CERVICALE

## ROMA

### 27/28 settembre e 11/12 ottobre 2025

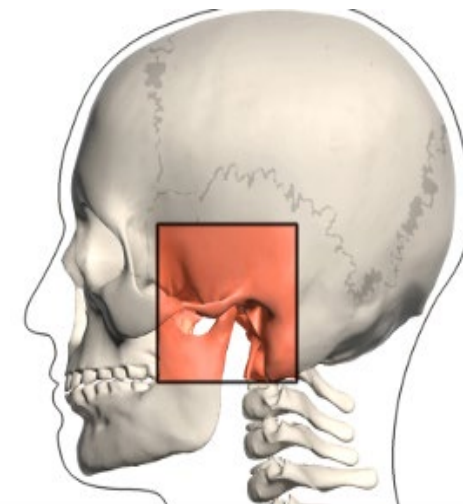

*Segreteria Organizzativa  
Per informazioni contattare  
ecm@villafulvia.it*

## RELATRICE:

Valentina Rocchetti FT- OSTEOPATA

**Durata DEL CORSO:** QUATTRO GIORNI

**Numero massimo partecipanti:** 35

**PER MEDICI (MEDICINA FISICA E RIABILITAZIONE;  
ORTOPEDIA E TRAUMATOLOGIA; IGIENE,  
EPIDEMIOLOGIA E SANITÀ PUBBLICA)**

**FISIOTERAPISTA**

**ODONTOIATRA**

**LOGOPEDISTA**

**TERAPISTA DELLA NEURO E PSICOMOTRICITÀ  
DELL'ETÀ EVOLUTIVA**

**CREDITI: 41.1**

### **Primo giorno**

8:30 Registrazione partecipanti

9.00 Fondamenti e Teoria:

Introduzione all'articolazione temporo-mandibolare

- Anatomia dell'ATM

-la Gnatologia

11:00 -11:15 pausa

11:15 TEORIA

- Biomeccanica e funzioni dell'ATM

- Patologie comuni dell'ATM

- Fattori che influenzano i disturbi dell'ATM

13:00 pausa pranzo

14:00 TEORIA: Anamnesi e valutazione dei sintomi

- Esame fisico: osservazione, palpazione e mobilità

- Utilizzo di scale di valutazione e test specifici

- La mandibola

- struttura

- attività muscolare

- manovre di posizionamento della mandibola

- palpazione e lavoro loggia viscerale del collo

-mandibola e postura

-collegamenti con la cerniera

del cingolo scapolare e Cervicale

16:00-16:15 pausa

16:15 PRATICA:

-lavoro sui muscoli della mandibola

- m. pterigoideo interno

-m. pterigoideo esterno

-m. temporale e massetere

-lavoro sulla lingua

-Osso ioide

Tecniche Manuali

- mobilizzazioni dell'ATM

- Tecniche di rilascio miofasciale

- Esercizi di stretching e rinforzo specifici

18:00 fine lavori

### **Secondo Giorno**

9:00 TEORIA:

-muscoli masticatori

-funzione e innervazione

11:00-11:15 pausa

11:15 TEORIA e PRATICA:

-rachide cervicale anatomia e biomeccanica

-tecniche manuali

-semeiotica della palpazione sul rachide cervicale

-lavoro sul rachide Cervicale

13:00 pausa pranzo

14:00: TEORIA e PRATICA

-applicazioni terapeutiche sul rachide cervicale

-correlazione muscoloscheletrica con l'ATM

-innervazione

16:00 -16.15 pausa

16:15 PRATICA

-tecniche manuali per caso clinico

-rachide cervicale

18.30 fine lavori

### **Terzo giorno**

9:00 TEORIA e PRATICA

Tecniche Manuali:

-ATM

-tecniche manuali

-il frenulo, azione e disfunzioni

-lavoro sulla lingua

-tecniche di rilascio miofasciale lingua

-esercizi di stretching e rinforzo specifici

11:00 11:15 pausa

11:15 TEORIA e PRATICA

-disfunzioni del rachide cervicale

-mobilizzazione del rachide cervicale

13:00 14:00 pausa pranzo

14:00 TEORIA e PRATICA

-Anamnesi e valutazione dei sintomi del caso clinico della disfagia

-loggia viscerale del collo

-loggia vascolare del collo

-semeiotica della palpazione

16:00 16:15 pausa

16:15 TEORIA e PRATICA

-mobilizzazione delle prime vertebre cervicali

-tecniche di inibizione muscolare

18:00 fine lavori

### **Quarto giorno**

9:00 PRATICA

-ATM

-muscoli della mandibola

-muscoli della masticazione

-inibizione della lingua

11:00 11:15 pausa

11:15 PRATICA

-disfunzione dell'ATM

-trattamento dell'ATM

13:00 14:00 PAUSA

14:00 PRATICA

-ATM e postura

- rachide cervicale e postura

16:00 16:15 pausa

16:15 PRATICA

-riabilito l'individuo

17:30 fine lavori questionario ECM